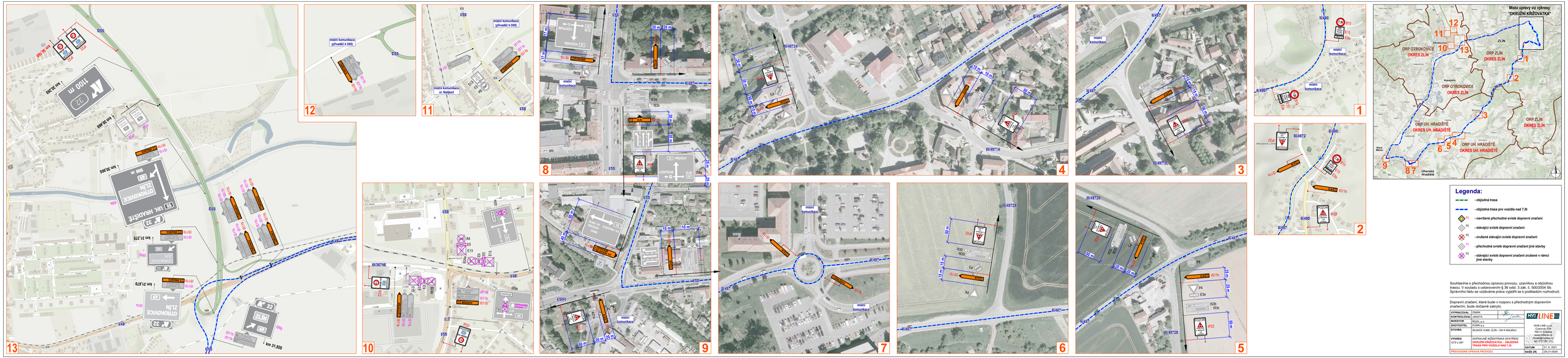

Místo úpravy viz výkresy "OKRUŽNÍ KŘIŽOVATKA"
ORP OTROKOVICE OKRES ZLÍN
ORP ZLÍN OKRES ZLÍN
ORP UH. HRADIŠTĚ OKRES UH. HRADIŠTĚ
Legenda:
- objízdná trasa
- objízdná trasa pro vozidla nad 7,5t
- navržené přechodné svislé dopravní značení
- stávající svislé dopravní značení
- zrušené stávající svislé dopravní značení
- přechodné svislé dopravní značení jiné stavby
- stávající svislé dopravní značení zrušené v rámci jiné stavby
Souhlasíme s přechodnou úpravou provozu, uzavírkou a objízdnou trasou. V souladu s ustanovením § 36 odst. 3 zák. č. 500/2004 Sb. Správního řádu se vzdáváme práva vyjádřit se k podkladům rozhodnutí.
Dopravní značení, které bude v rozporu s přechodným dopravním značením, bude dočasně zakryto.
VYPRACOVAL: ZNAK
KONTROLOVAL: JANATA
INVESTOR: SUDC, p.o.
ZHOTOVITEL: PORR a.s.
STAVBA: SILNICE II/490 ZLÍN - OK K MAJÁKU
VYKRES 1270 a 297
DOPRAVNĚ INŽENÝRSKÁ OPATŘENÍ OKRUŽNÍ KŘIŽOVATKA - OBJEZDNÁ TRASA PRO VOZIDLA NAD 7,5t
PŘECHODNÁ ÚPRAVA PROVOZU
NYÚ LINE
NYÚ LINE s.r.o.
Cukrovar 716
760 21 Kvasice
www.nyuline.cz
zlinsk@nyuline.cz
tel.: 607 156 111
DATUM: 21. 8. 2021
NAŠE ZN.: ZK-21-0504